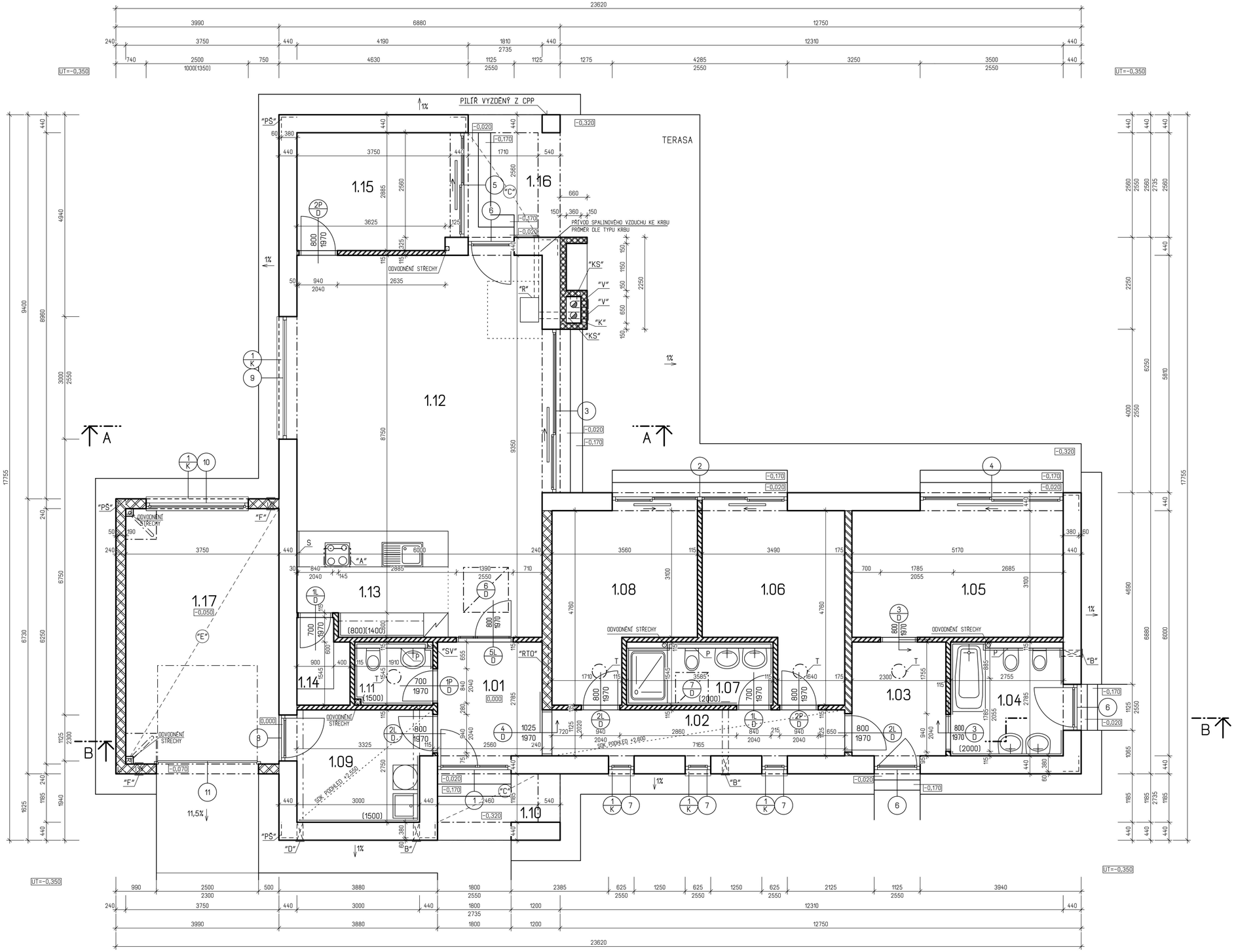

LEGENDA MÍSTNOSTÍ

Č.M.	MÍSTNOSTI	M²	PODLAHA		STĚNY	STROPY	POZNÁMKA
			OZN.	POPIS			
1.01	ZÁDVEŘÍ	7.13	P1	KERAMICKÁ DLAŽBA	WEBERDUR RS1 WEBERDUR ŠTUK IN	WEBERDUR RS1 WEBERDUR ŠTUK IN	KER. SOKL
1.02	CHODBA	8.06	P3	LAMINÁTOVÁ PLOV.	WEBERDUR RS1 WEBERDUR ŠTUK IN	SDK PODHLED RIGIPS WEBER.DECO MAL	DŘEVĚNÁ LIŠTA
1.03	PŘEDSÍŇ	6.41	P3	LAMINÁTOVÁ PLOV.	WEBERDUR RS1 WEBERDUR ŠTUK IN	WEBERDUR RS1 WEBERDUR ŠTUK IN	DŘEVĚNÁ LIŠTA
1.04	KOUPELNA	7.67	P2	KERAMICKÁ DLAŽBA	WEBERDUR RS1 WEBERDUR ŠTUK IN	WEBERDUR RS1 WEBERDUR ŠTUK IN	KERAM. OBKLAD v.o.=2000mm
1.05	LOŽNICE	16.03	P3	LAMINÁTOVÁ PLOV.	WEBERDUR RS1 WEBERDUR ŠTUK IN	WEBERDUR RS1 WEBERDUR ŠTUK IN	DŘEVĚNÁ LIŠTA
1.06	POKOJ	13.54	P3	LAMINÁTOVÁ PLOV.	WEBERDUR RS1 WEBERDUR ŠTUK IN	WEBERDUR RS1 WEBERDUR ŠTUK IN	DŘEVĚNÁ LIŠTA
1.07	KOUPELNA	5.54	P2	KERAMICKÁ DLAŽBA	WEBERDUR RS1 WEBERDUR ŠTUK IN	WEBERDUR RS1 WEBERDUR ŠTUK IN	KERAM. OBKLAD v.o.=2000mm
1.08	POKOJ	13.87	P3	LAMINÁTOVÁ PLOV.	WEBERDUR RS1 WEBERDUR ŠTUK IN	WEBERDUR RS1 WEBERDUR ŠTUK IN	DŘEVĚNÁ LIŠTA
1.09	TECHNICKÁ MÍSTNOST	8.62	P2	KERAMICKÁ DLAŽBA	WEBERDUR RS1 WEBERDUR ŠTUK IN	SDK PODHLED RIGIPS MALBA WEBER.DECO MAL	KERAM. OBKLAD v.o.=1500mm
1.10	ZÁVĚTŘÍ	4.35		ZÁMKOVÁ DLAŽBA			
1.11	WC	2.95	P2	KERAMICKÁ DLAŽBA	WEBERDUR RS1 WEBERDUR ŠTUK IN	WEBERDUR RS1 WEBERDUR ŠTUK IN	KERAM. OBKLAD v.o.=1500mm
1.12	OBÝVACÍ POKOJ A JÍDELNA	46.48	P3	LAMINÁTOVÁ PLOV.	WEBERDUR RS1 WEBERDUR ŠTUK IN	WEBERDUR RS1 WEBERDUR ŠTUK IN	DŘEVĚNÁ LIŠTA
1.13	KUCHYNĚ	9.01	P3	LAMINÁTOVÁ PLOV.	WEBERDUR RS1 WEBERDUR ŠTUK IN	WEBERDUR RS1 WEBERDUR ŠTUK IN	KERAM. OBKLAD v.o.=800-1400mm
1.14	SPÍŽ	2.55	P1	KERAMICKÁ DLAŽBA	WEBERDUR RS1 WEBERDUR ŠTUK IN	WEBERDUR RS1 WEBERDUR ŠTUK IN	KERAMICKÝ SOKL
1.15	PRACOVNA	10.78	P3	LAMINÁTOVÁ PLOV.	WEBERDUR RS1 WEBERDUR ŠTUK IN	WEBERDUR RS1 WEBERDUR ŠTUK IN	DŘEVĚNÁ LIŠTA
1.16	KRYTÁ TERASA	6.56		ZÁMKOVÁ DLAŽBA			
1.17	GARÁŽ	23.44	P14	EPOXIDOVÝ NÁTĚR	WEBERDUR RS1 WEBERDUR ŠTUK IN	WEBERDUR RS1 WEBERDUR ŠTUK IN	DŘEVĚNÁ LIŠTA

PLOCHA MÍSTNOSTÍ CELKEM: 192.99

SÁDROKARTONOVÝ PODHLED RIGIPS MA ActivAir: 16,7m²

POZNÁMKA

- LEGENDA MATERIÁLŮ VIZ VÝKR. č. D.1.1b-04
- SKLADBY PODLAH JSOU V TECHNICKÉ ZPRÁVĚ.
- PŘI BETONÁŽI STROPŮ OZNAČIT MÍSTA PRŮCHODU POTRUBÍ - VŠECHNY STAVEBNÍ ÚPRAVY VIZ PROFESE
- "A" KUCHYNĚ OSAZENA CIRKULAČNÍ DIGESTOŘÍ S UHLÍKOVÝMI FILTRY
  "B" OTVOR ø150MM PRO ODVĚTRÁNÍ WC, OSAZENO AXIÁLNÍM VENTILÁTOREM A KRYTO MŘÍŽKOU
  "C" STROP ZATEPLEN ZESPODU TEPELNOU IZOLACÍ ISOVER EPS 70F, TL. 140mm
  "D" OTVOR ø150MM PRO ODVĚTRÁNÍ SPÍŽE, KRYT MŘÍŽKOU
  "E" STROP ZATEPLEN ZESPODU TEPELNOU IZOLACÍ ISOVER NF 333, tl. 100mm
  "F" ODVĚTRÁNÍ GARÁŽE, DVOJICE OTVORŮ 2×160×160 mm, S.H. +0,3 A +2,30 m, KRYTO PLASTOVOU MŘÍŽKOU
  "K" KOMÍNOVÉ DVOUPRŮDUCHOVÉ TĚLESO SCHIEDEL ABSOLUT ABS 1616, 360x650 MM
  "P" INSTALAČNÍ PŘIZDÍVKA, VÝŠKA 1,500mm
  "PŠ" - PRVNÍ ŘADU ZDIVA DOMU VYZDÍT Z CIHEL POROTHERM 38TS Profi, tl. 380mm, SE ZATEPLENÍM ISOVER EPS SOKL 3000 tl. 60mm, PRVNÍ ŘADU ZDIVA GARÁŽE Z CIHEL POROTHERM 19 AKU Profi tl. 190 mm SE ZATEPLENÍM ISOVER EPS SOKL 3000, tl. 50 mm, OBOJE NA ZAKLÁDACÍ MALTU POROTHERM AM
  "R" - AKUMULAČNÍ KRBOVÁ KAMNA S CENTRÁLNÍ PŘÍVODEM VZDUCHU, PŘÍVOD VZDUCHU ZAJIŠTĚN ŠACHTOU V TĚLESE KOMÍNA
  "RTO" - ROZDĚLOVAČ TOPNÝCH OKRUHŮ, TYP A VELIKOST VIZ VÝKRES VYTÁPĚNÍ, NUTNO OSADIT PŘEKLADEM
  "S" KERAMICKÉ OBKLADY V PROSTORU KUCHYŇSKÉ LINKY MOHOU BÝT NAHRAZENY CELOSKLENĚNÝM OBKLADEM Z GRAFOSKLA TL: 6mm OD FRIMY J.A.P. spol. s.r.o. PŘEROV
  "SV" - SVISLÉ ODVĚTRÁNÍ ZÁKLADŮ, PVC POTRUBÍ DN 110mm, ODVEDENO SKRZ STŘEŠNÍ ROVINU
  "T" - SVĚTLOVOD VELUX TCF 014, PRŮMĚR TUBUSU 350 MM
  "V" KOMÍNOVÁ DVÍŘKA VYBÍRACÍHO OTVORU
  "KS" PŘÍPOJENÍ SPOTŘEBIČE KE KOMÍNU
- PROJEKTOVÁ DOKUMENTACE V TOMTO STUPNI VYHOTOVENÍ NEOBSAHUJE TECHNICKÉ ŘEŠENÍ TERAS, ZPEVNĚNÝCH PLOCH, TERÉNNÍCH ÚPRAV A PRVKŮ DROBNÉ ARCHITEKTURY.
- PŘED KRBEM V MÍST. č. 1.12 JE VYZNAČENÁ NEHOŘLAVÁ ÚPRAVA PODLAHY /KERAMIKA KÁMEN/ V TOMTO ROZSAHU: PŘED OHNIŠTĚM min. 800 mm, JINAK V ZÁVISLOSTI NA VÝŠCE DNA OHNIŠTĚ OD PODLAHY JE TO v+300 mm, PŘESAHY PO STRANÁCH min. 400 mm, JINAK v+200 mm
- V MÍSTĚ PŘEDPOKLÁDANÉHO KRBOVÉHO TĚLESA VE SKLADBĚ PODLAHY NAHRADIT TEPELNOU IZOLACI BETONEM CEMEX COMPACTON C16/20
- V PŘÍPADĚ OSAZENÍ TEPLOVZDUŠNÉHO KRBU JE TŘEBA PŘED REALIZACÍ KONZULTOVAT JEHO UMÍSTĚNÍ S DODAVATELEM KRBU
- KONSTRUKCI KRBU ŘEŠIT S DODAVATELEM KRBOVÉHO SYSTÉMU
- KRBOVÁ VLOŽKA BUDE POUŽITA S VNĚJŠÍM PŘÍVODEM VZDUCHU
- PŘI MONTÁŽI KOMÍNA NUTNO POSTUPOVAT DLE MONTÁŽNÍHO NÁVODU VÝROBCE SYSTÉMU. VÝŠKU A ÚHEL PŘIPOJENÍ KOUŘOVODU DO SOPOUCHU KOMÍNA PROVÉST DLE TYPU POUŽITÉHO SPOTŘEBIČE.
- ZPEVNĚNÉ PLOCHY JSOU NAVRŽENY Z DLAŽBY BEST, a.s.
- V PŘÍPADĚ POUŽITÍ PLYNOVÉ VAŘIDLOVÉ DESKY NUTNO REALIZOVAT PŘÍVOD SPALINOVÉHO VZDUCHU
- DVEŘNÍ KŘÍDLA BUDOU BEZPOLODRÁŽKOVÉ OSAZENY V BEZOBLOŽKOVÝCH ZÁRUBNÍCH JAP AKTIVE
- STAVEBNÍ PŘIPRAVENOST PRO KRB ŘEŠIT S DODAVATELEM KRBU
- STAVEBNÍ PŘIPRAVENOST PŘI POUŽITÍ PODLAHOVÉHO TOPENÍ ŘEŠIT DLE P.D. ÚSTŘEDNÍ VYTÁPĚNÍ
- KOLMÉ NAPOJENÍ - STYK POUZDRA A PŘÍČKY - BUDE POMOCÍ PLOCHÝCH KOTEV DO VODOROVNÝCH SPÁR ZDIVA A PRINÝTOVÁNÍM K POUZDRU
- !! UPOZORNĚNÍ!! PRO SYSTÉM JAP AKTIVE JSOU NAVRŽENY VELIKOSTI STAVEBNÍCH OTVORŮ VĚTŠÍ NEŽ JE OBVYKLÉ PRO STANDARTNÍ OBLOŽKOVÉ SYSTÉMY.

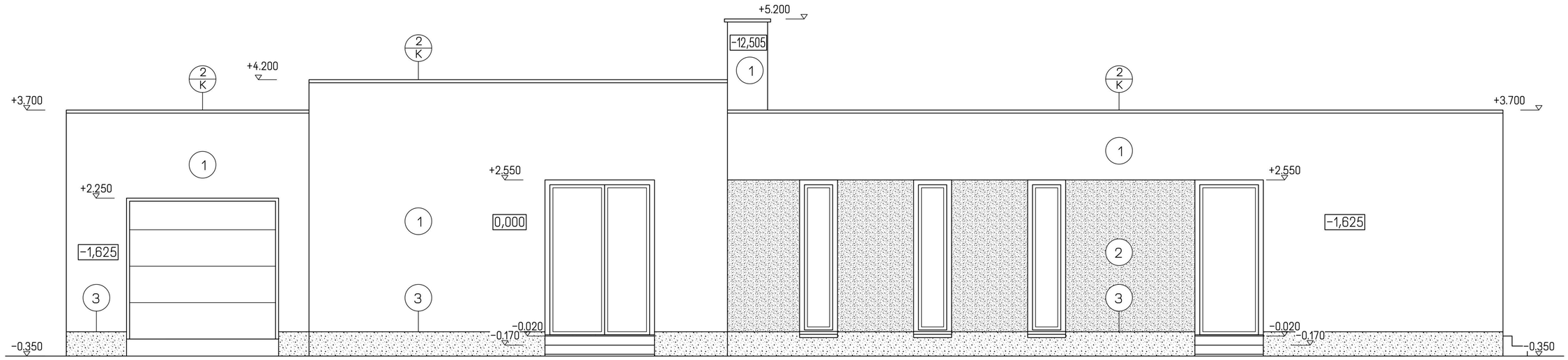

POHLED ČELNÍ-SEVERNÍ

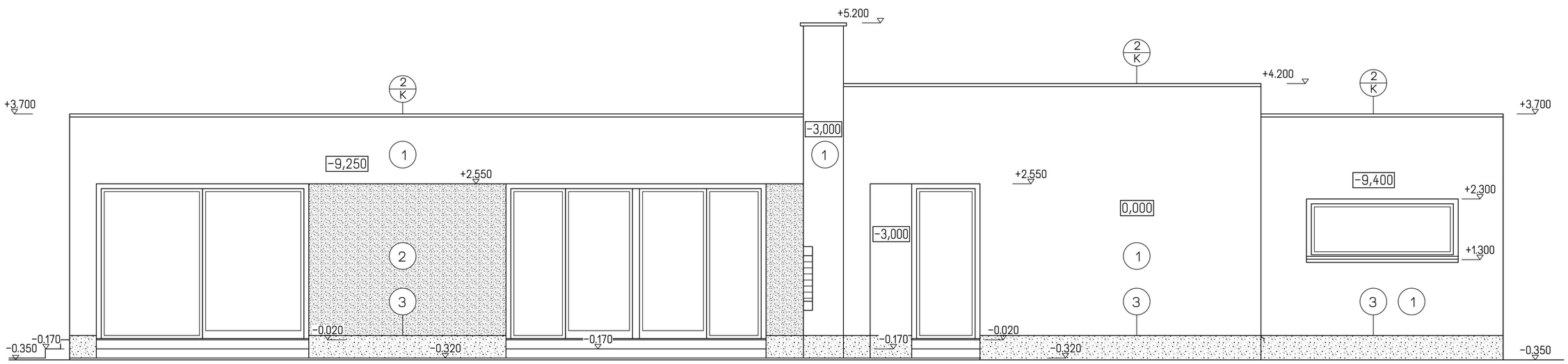

POHLED ZADNÍ-JIŽNÍ

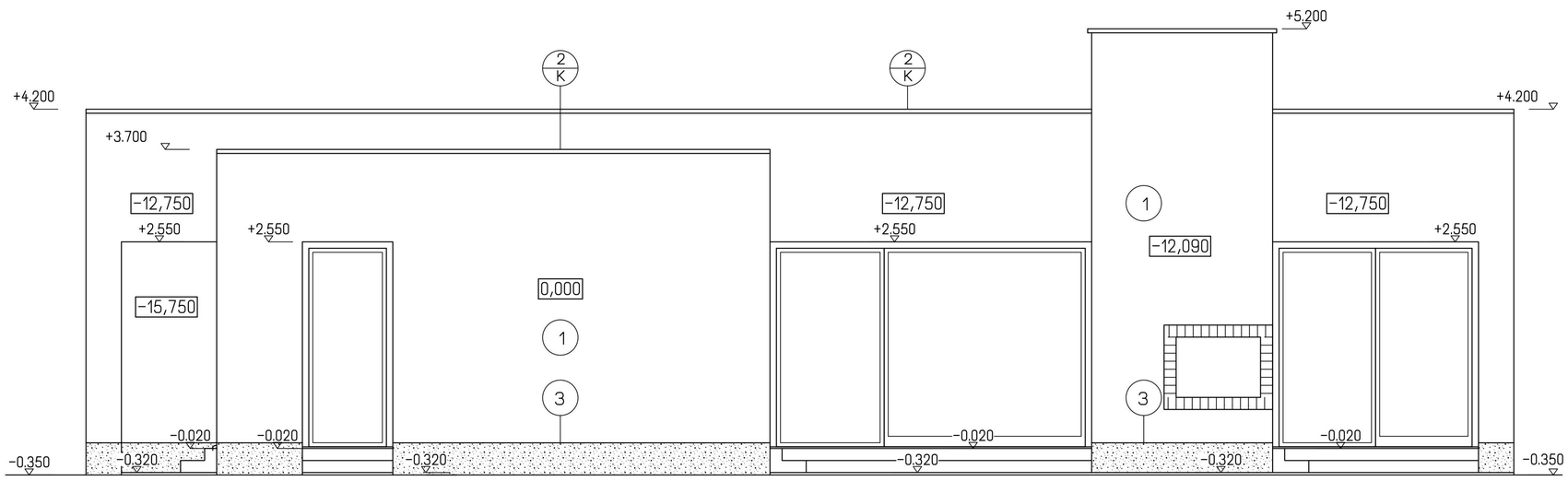

POHLED BOČNÍ-ZÁPADNÍ

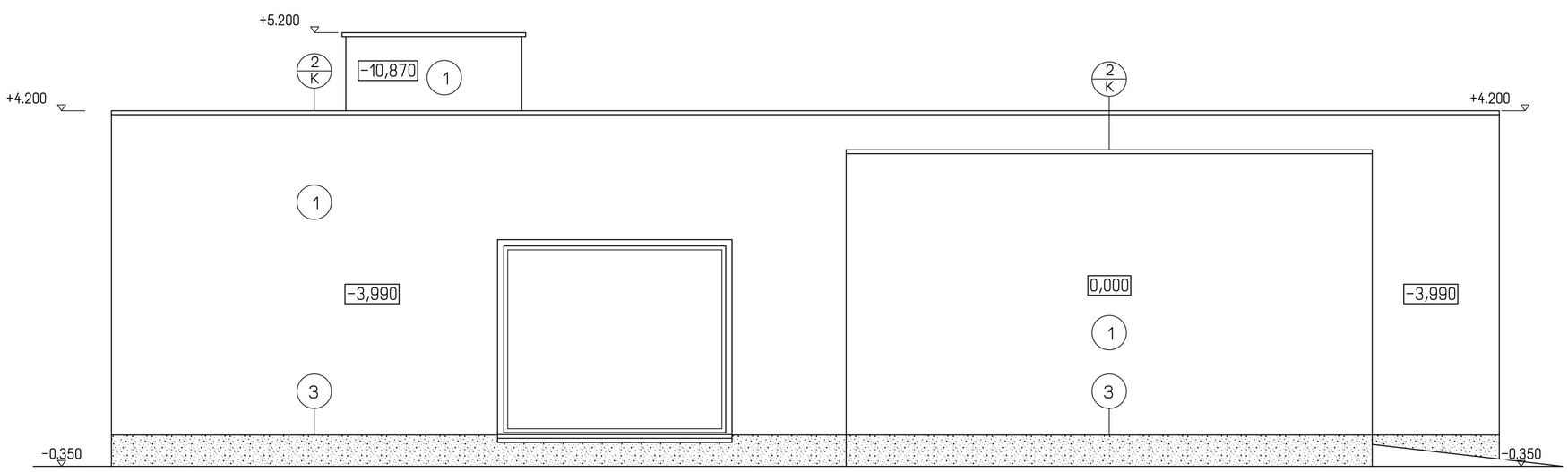

POHLED BOČNÍ-VÝCHODNÍ